



Tipo: OBRA OU SERVIÇO Participação Técnica: INDIVIDUAL/PRINCIPAL  
Convênio: NÃO É CONVÊNIO Motivo: NORMAL

**Contratado**

Carteira: RS167278 Profissional: ALEXANDRE MENEGAZZO E-mail: xandemenegazzo@yahoo.com.br  
RNP: 2208114922 Título: Engenheiro Civil  
Empresa: NENHUMA EMPRESA Nr.Reg.:

**Contratante**

Nome: MUNICIPIO DE PONTÃO E-mail:  
Endereço: AVENIDA JULIO DE MAILHOS 1613 PREDIO Telefone: 0 CPF/CNPJ: 92451152000129  
Cidade: PONTÃO Bairro: CENTRO CEP: 99190000 UF: RS

**Identificação da Obra/Serviço**

Proprietário: MUNICIPIO DE PONTÃO  
Endereço da Obra/Serviço: Rua CORONEL BARROSO E RUA NAPOLEÃO MOREIRA PAVIMENTAÇÃO DE RUA CPF/CNPJ: 92451152000129  
Cidade: PONTÃO Bairro: CEP: 99190000 UF: RS  
Finalidade: PÚBLICO Vlr Contrato(R\$): 965.997,73 Honorários(R\$):  
Data Início: 08/05/2025 Prev.Fim: 07/05/2026 Ent.Classe:

Atividade Técnica	Descrição da Obra/Serviço	Quantidade	Unid.
Projeto	Estradas - Infra-Estrutura	2.982,50	M²
Projeto	Estradas - Pavimentação	2.982,50	M²
Projeto	Estradas - Projeto Geométrico	2.982,50	M²
Projeto	Estradas - Sinalização	2.982,50	M²
Orçamento	ELABORAÇÃO DA PLANILHA ORÇAMENTÁRIA DA OBRA	1,00	UN
Fiscalização	FISCALIZAÇÃO DA EXECUÇÃO DA OBRA	1,00	UN

ART registrada (paga) no CREA-RS em 21/05/2025

Documento assinado digitalmente  
**gov.br** ALEXANDRE MENEGAZZO  
Data: 18/06/2025 11:27:15-0300  
Verifique em <https://validar.iti.gov.br>

	Declaro serem verdadeiras as informações acima	De acordo
Local e Data	ALEXANDRE MENEGAZZO	MUNICIPIO DE PONTÃO
	Profissional	Contratante

A AUTENTICIDADE DESTA ART PODE SER CONFIRMADA NO SITE DO CREA-RS, LINK SOCIEDADE - ART CONSULTA.

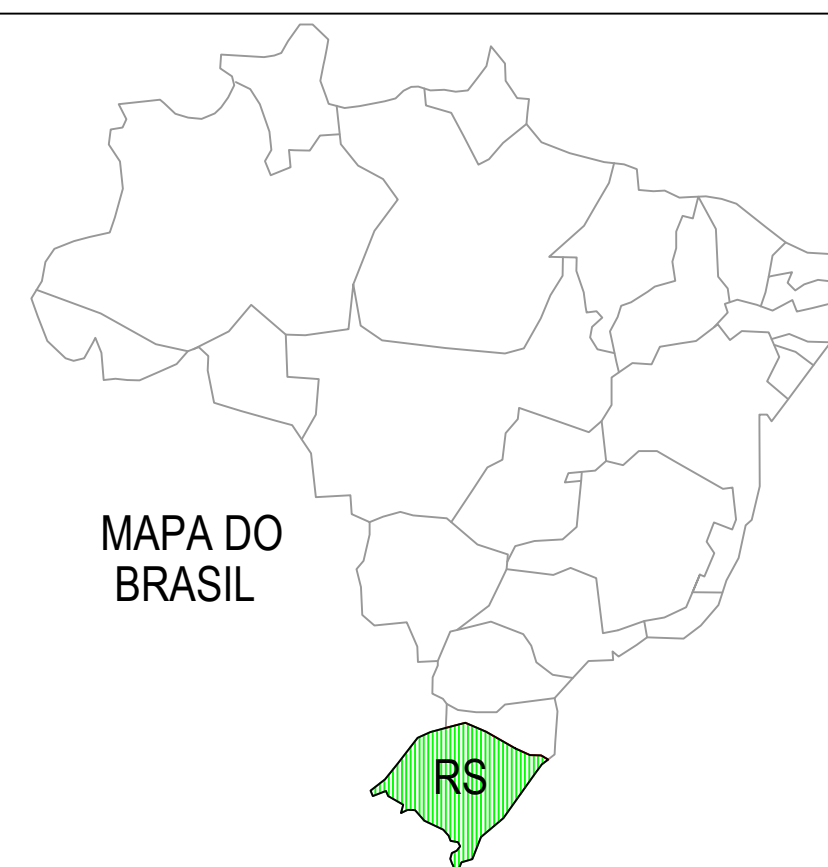

LOCALIZAÇÃO DA CIDADE

---

SEM ESCALA

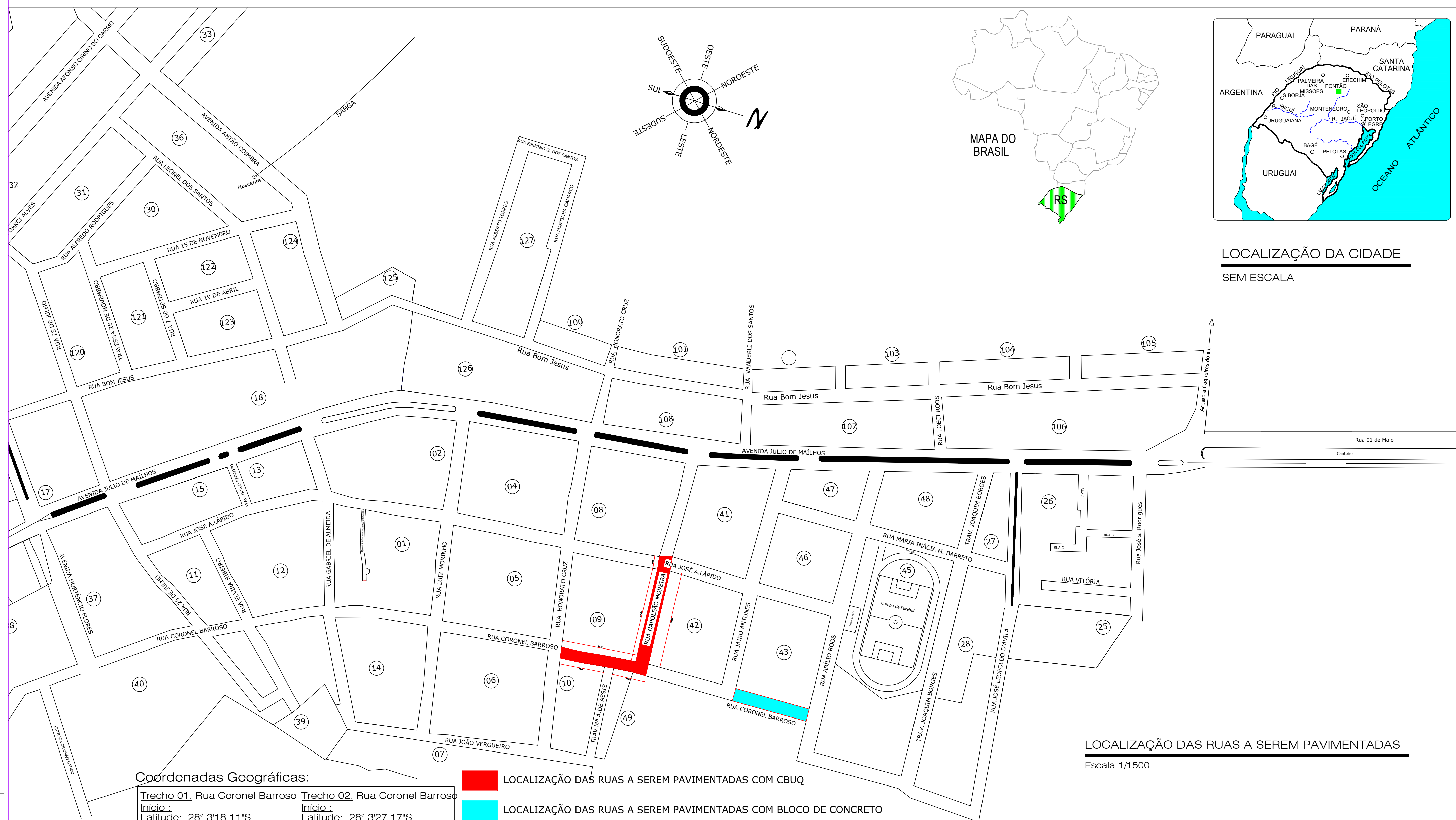

LOCALIZAÇÃO DAS RUAS A SEREM PAVIMENTADAS

<p><b>Trecho 01:</b> Rua Coronel Barroso</p> <p><b>Início :</b>  Latitude: 28° 3'18.11"S  Longitude: 52°40'38.94"O</p> <p><b>Término :</b>  Latitude: 28° 3'21.01"S  Longitude: 52°40'38.31"O</p>	<p><b>Trecho 02:</b> Rua Coronel Barroso</p> <p><b>Início :</b>  Latitude: 28° 3'27.17"S  Longitude: 52°40'36.69"O</p> <p><b>Término :</b>  Latitude: 28° 3'24.10"S  Longitude: 28° 3'24.10"S</p>
<p><b>Parte da Rua Napoleão Moreira</b></p> <p><b>Início :</b>  Latitude: 28° 3'24.33"S  Longitude: 52°40'37.74"O</p> <p><b>Término :</b>  Latitude: 28° 3'25.10"S  Longitude: 52°40'42.03"O</p>	

## LOCALIZAÇÃO DAS RUAS A SEREM PAVIMENTADAS COM CBUQ

### LOCALIZAÇÃO DAS RUAS A SEREM PAVIMENTADAS COM BLOCO DE CONCRETO

QUADRO DE ÁREAS			
RUAS A SEREM PAVIMENTADAS	ÁREA DE PAV.	ÁREA DE PASSEIOS	MEIO FIO
Rua Coronel Barroso trecho 01 ( bloco de concreto)	883,52 m²	354,81 m²	177,00 m
Rua Coronel Barroso trecho 02 ( CBUQ)	909,49 m²	328,12 m²	170,00 m
Rua Napoleão Moreira	1.282,94 m²	393,51 m²	210,00 m
TOTAL:	2.982,50 m²	1.114,81 m²	557,00 m

Prefeitura Municipal  
de Pontão

Av. Júlio de Maillhos 1613 Centro  
Pontão - RS  
(54) 33081900

**ALEXANDRE MENEGAZZO:** 00264076044

MENEGAZZO: 6044 ALEXANDRE

RESPONSÁVEL TÉCNICO P/PROJETO

Eng. Civil : Alexandre Menegazzo - CREA:RS/167278 00264076044 Dados: 2025.05.13 13:16:20 -03'00'

OBRA PAVIMENTAÇÃO DE RUAS - PERÍMETRO URBANO

ENDEREÇO: Parte da Rua Coronel Barroso e parte da Rua Napoleão Morel

\_\_\_\_\_

\_\_\_\_\_

PROJETO	ASSUNTO
CADASTRAL	PLANTA DE LOCALIZ

CADASTRAL	FERTILIZER USE PER HECTARE
0	0
1	1
2	2
3	3
4	4
5	5
6	6
7	7
8	8
9	9
10	10
11	11
12	12
13	13
14	14
15	15
16	16
17	17
18	18
19	19
20	20
21	21
22	22
23	23
24	24
25	25
26	26
27	27
28	28
29	29
30	30
31	31
32	32
33	33
34	34
35	35
36	36
37	37
38	38
39	39
40	40
41	41
42	42
43	43
44	44
45	45
46	46
47	47
48	48
49	49
50	50
51	51
52	52
53	53
54	54
55	55
56	56
57	57
58	58
59	59
60	60
61	61
62	62
63	63
64	64
65	65
66	66
67	67
68	68
69	69
70	70
71	71
72	72
73	73
74	74
75	75
76	76
77	77
78	78
79	79
80	80
81	81
82	82
83	83
84	84
85	85
86	86
87	87
88	88
89	89
90	90
91	91
92	92
93	93
94	94
95	95
96	96
97	97
98	98
99	99

ESCALA	DATA
1:2500 - A1	maio de 2025

	1.2000	711	maio de 2020
--	--------	-----	--------------

---

DESENHO:  
ALEXANDRE

ALEXANDRE

AREA	2.00
------	------

MUNICÍPIO

POI	
-----	--

ZACÃO

1. 3. 1. 1.

\_\_\_\_\_

---

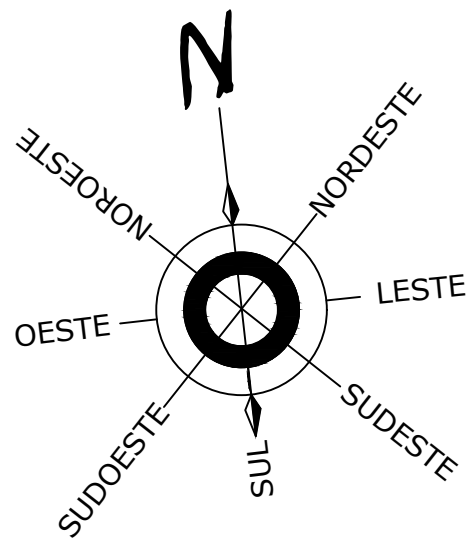
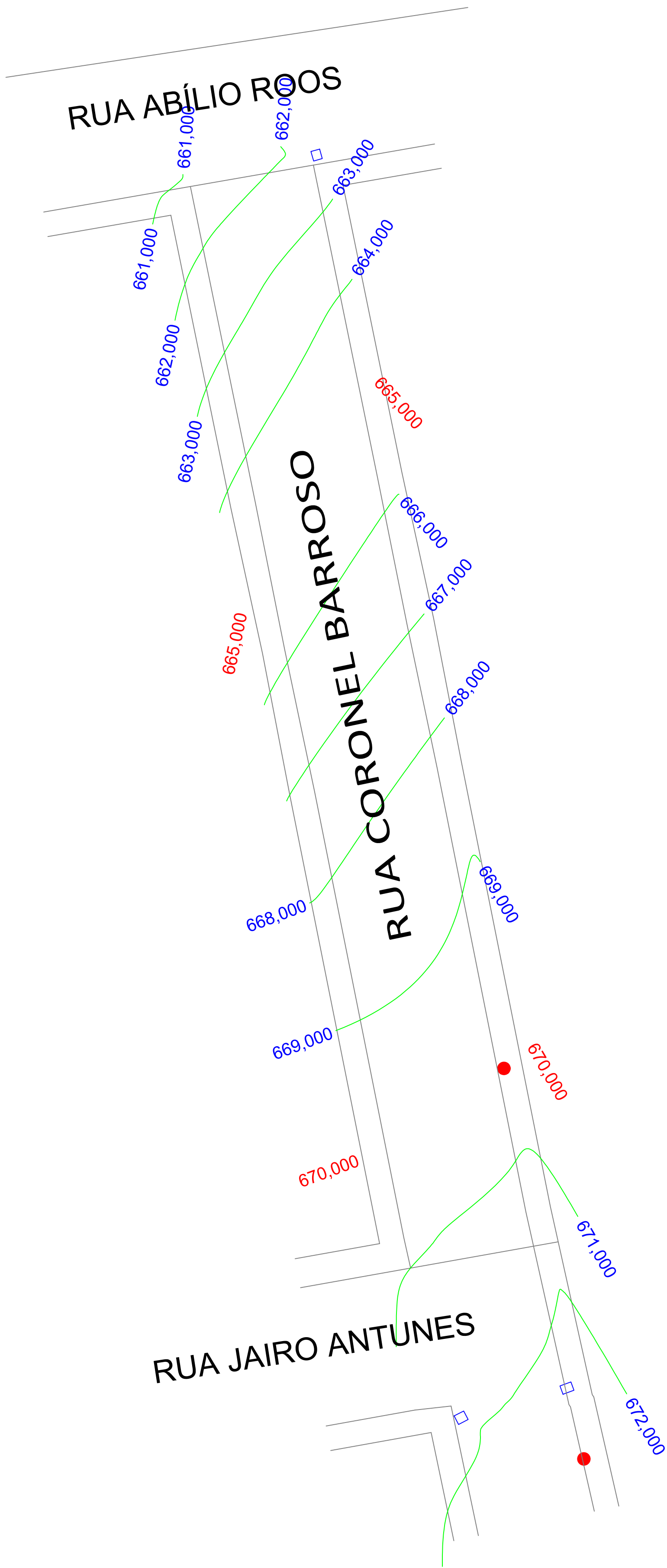

LEGENDA:

- ÁREA A SER PAVIMENTADA
- MEIO-FIO PROJETADO
- ALINHAMENTO MURO/CERCA/TERRENOS
- POSTE
- ÁRVORES
- CAIXAS EXISTENTES

Prefeitura Municipal de Pontão		
Av. Júlio de Matos 1615 Centro Pontão - RS		
Assinado digital por ALEXANDRE MENEGAZZ O:00264076 044		
RESPONSÁVEL TÉCNICO P/PROJETO	ALEXANDRE MENEGAZZO-00264076044	DESENHO: ALEXANDRE
Eng. Civil - Alexandre Menegazzo - CREA/RS/167279-0	Dados: 2025.05.13 13:16:46 -03'00'	ÁREA: 2.982,50 m²
OBRA	PAVIMENTAÇÃO DE RUAS -PERIMETRO URBANO	MUNICÍPIO
ENDEREÇO: Parte da Rua Coronel Barroso e parte da Rua Napoleão Moreira	PONTÃO	Nº PRANCHA
PROJETO	PLANIALTIMETRICO-parte da	CAD-02/8
ESCALA	DATA	
1:2500 - A1	maio de 2025	



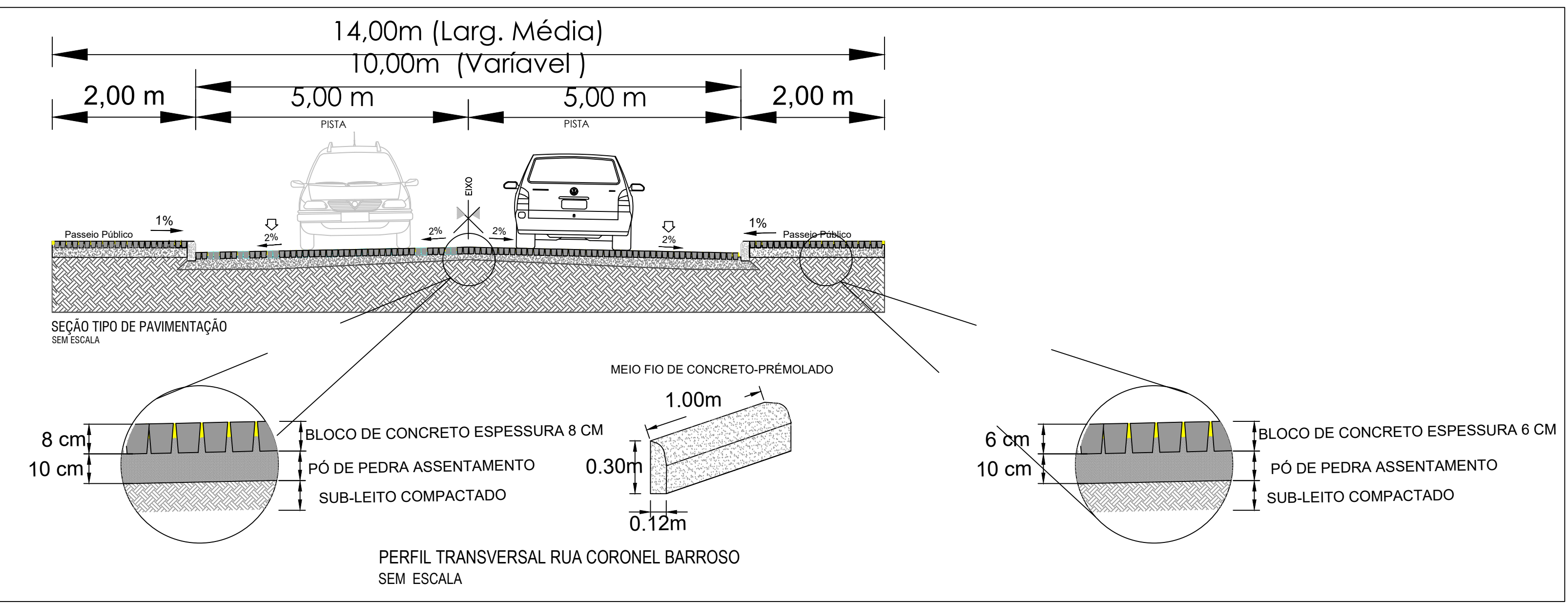
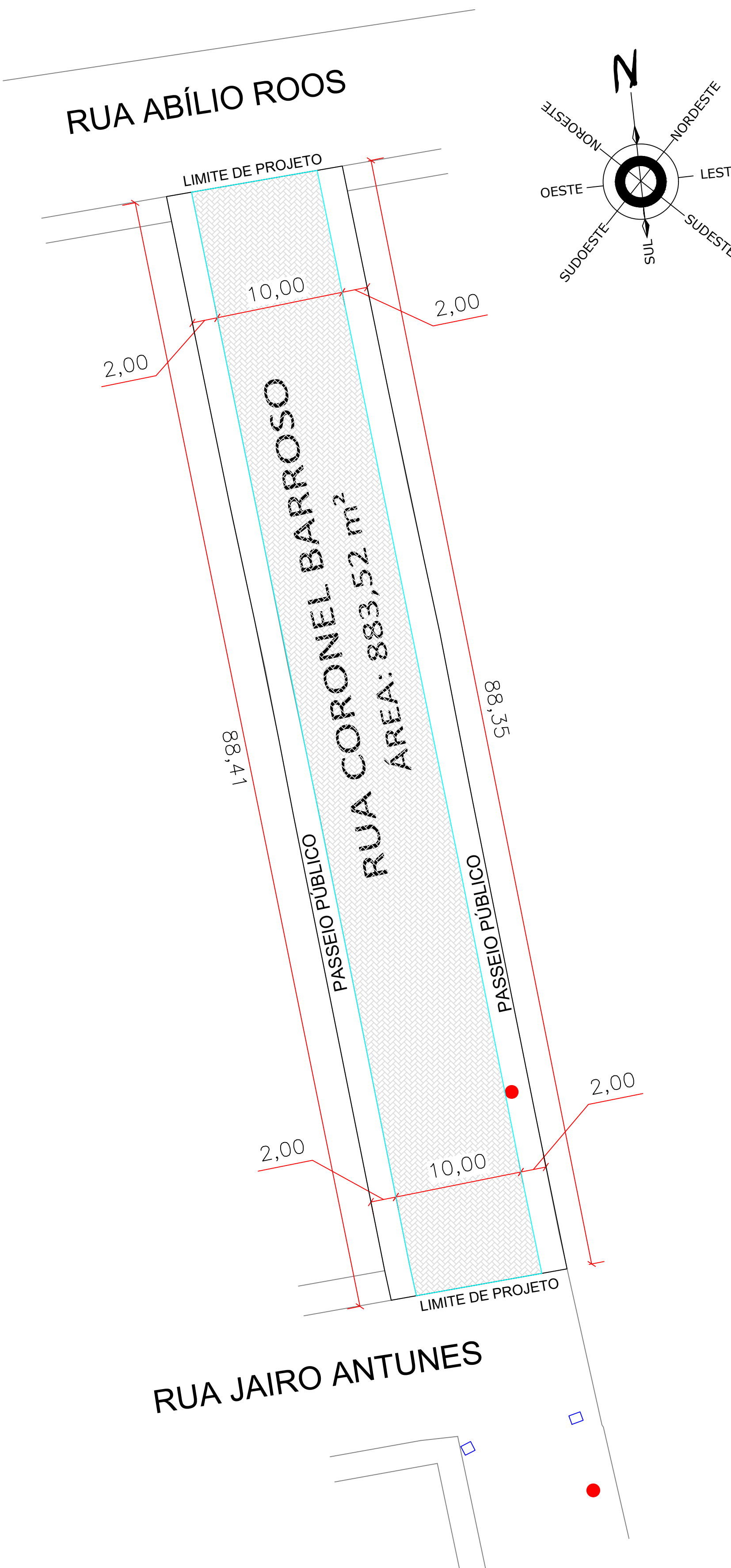

### GABARITO DA RUA A SER PAVIMENTADA

Escala 1/500

#### LEGENDA:

- ÁREA A SER PAVIMENTADA
- MEIO-FIO PROJETADO
- ALINHAMENTO MURO/CERCA/TERRENOS
- POSTE
- ÁRVORES
- CAIXAS EXISTENTES

QUADRO DE ÁREAS			
RUAS A SEREM PAVIMENTADAS	ÁREA DE PAV.	ÁREA DE PASSEIOS	MEIO FIO
Prol. Rua Coronel Barroso	883.52 m²	354.81 m²	177.00 m
TOTAL:	883.52 m²	354.81 m²	177.00 m

Prefeitura Municipal  
de Pontão

Av. Júlio de Mafellos 1615 Centro  
Pontão - RS  
(54) 33081900

RESPONSÁVEL TÉCNICO P/PROJETO

ALEXANDRE MENEGAZZO

Eng. Civil - Alexandre Menegazzo - CREA/RS/167278-0

DESENHO:

ALEXANDRE

Assinado de forma digital por ALEXANDRE MENEGAZZO/00264076044

OBRA

PAVIMENTAÇÃO DE RUAS -PERÍMETRO URBANO

ENDEREÇO: Parte da Rua Coronel Barroso- TRECHO 01

PROJETO

CADASTRAL

ESCALA 1:2500 - A1

ASSUNTO

PROJETO GEOMETRICO

DATA maio de 2025

ÁREA

2.982,50 m²

MUNICÍPIO

PONTÃO

Nº PRANCHA

CAD-03/8

RUA ABÍLIO ROOS

REDE  
EXISTENTE

LIMITE DE PROJETO

Ø40 mm simples  
4.00 m

BL3

Ø40 mm simples  
49.00 m

BL2

Ø40 mm  
armado  
11.00 m

BL1

PASSEIO PÚBLICO

PASSEIO PÚBLICO

LIMITE DE PROJETO

RUA JAIRO ANTUNES

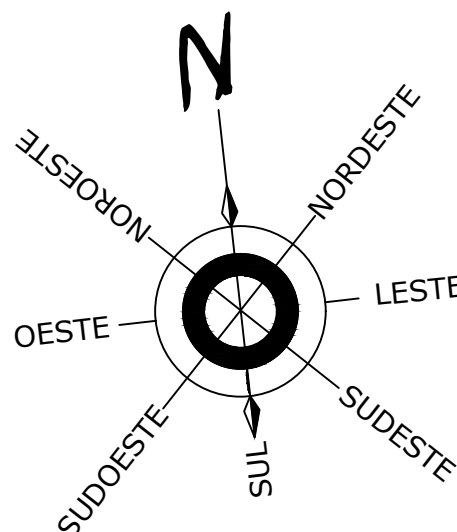

Ø60mm simples  
existente

LEGENDA:

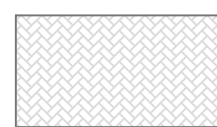

ÁREA A SER PAVIMENTADA

MEIO-FIO PROJETADO

ALINHAMENTO MURO/CERCA/TERRENOS

POSTE

ARVORES

CAIXAS EXISTENTES

DRENAGEM PLUVIALDA RUA A SER PAVIMENTADA

Escala 1/500

DETALHAMENTOS DAS BOCAS DE LOBO

BOCA DE LOBO PARA TUBOS Ø 40

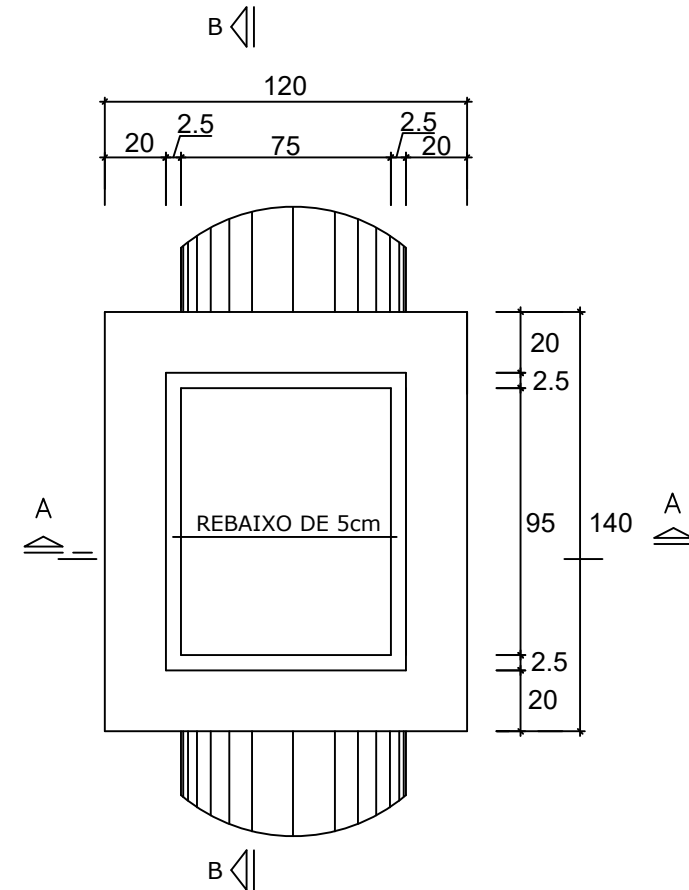

PLANTA BAIXA

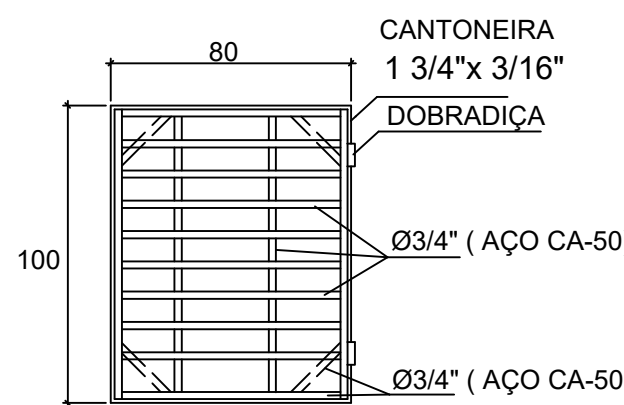

PLANTA BAIXA GRADE

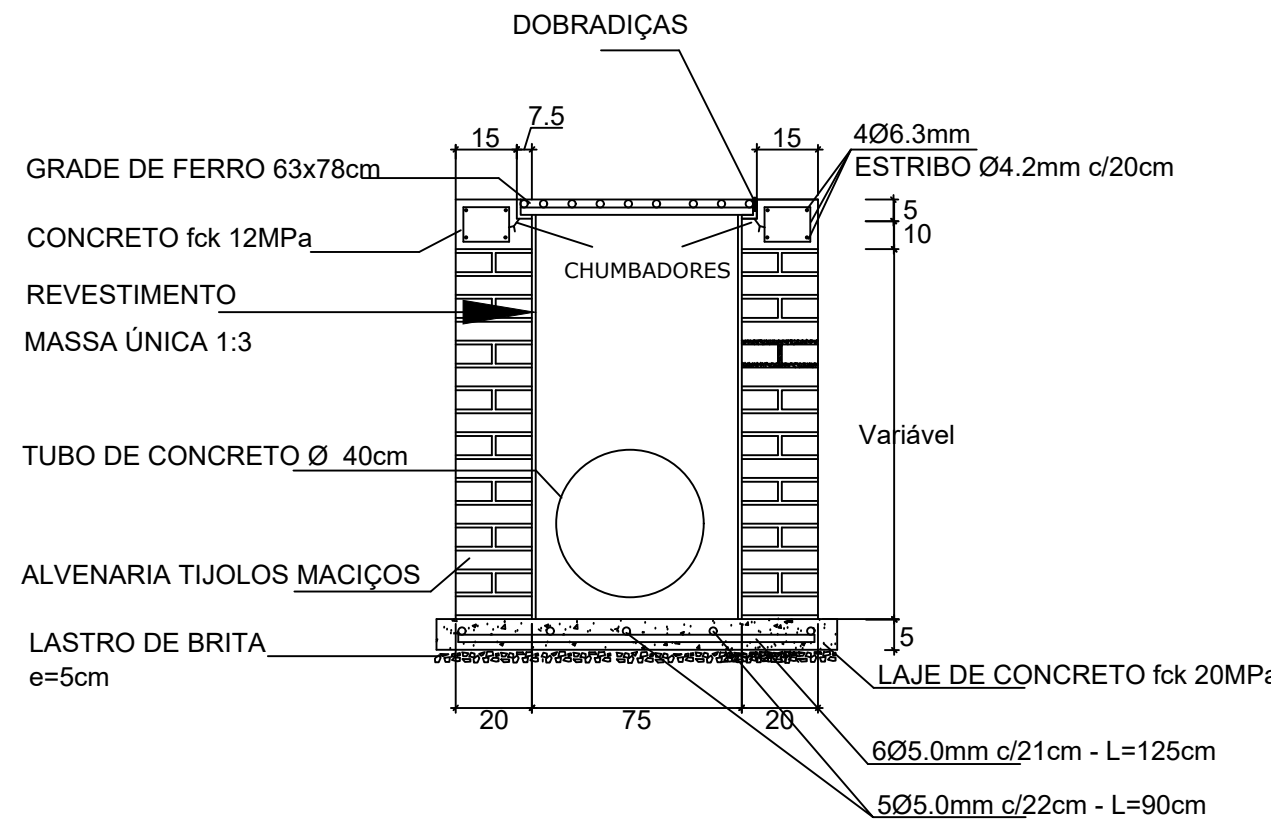

CORTE AA

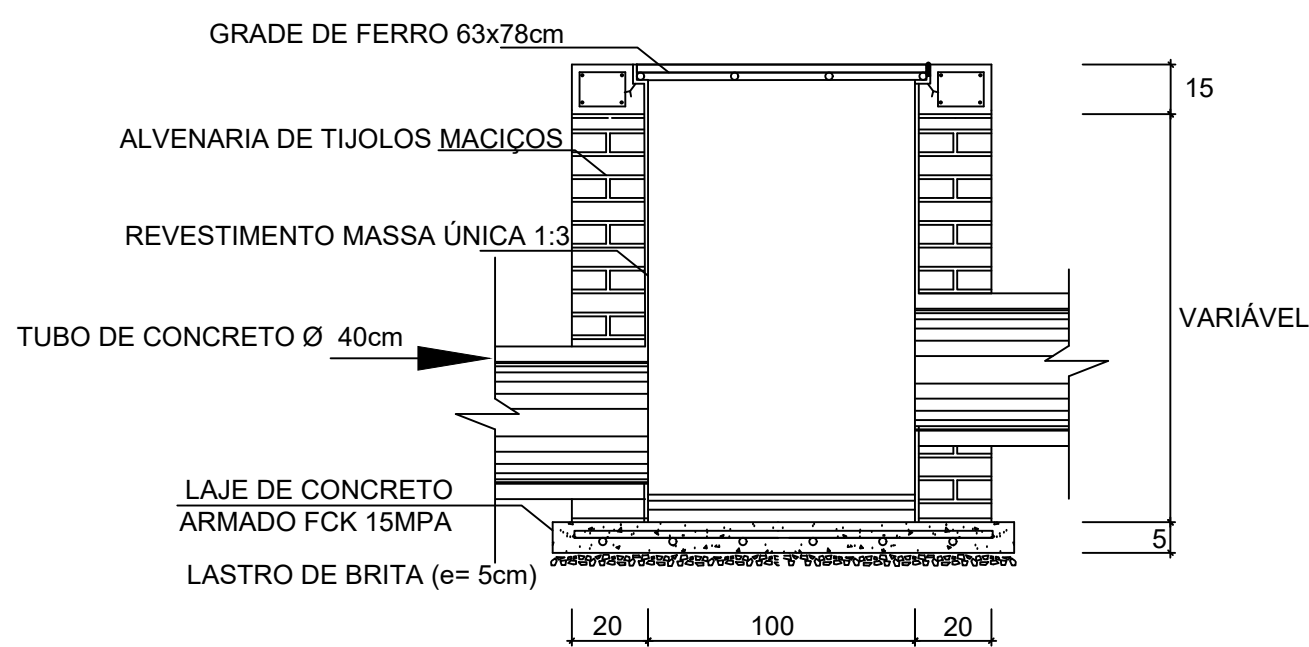

CORTE BB

Prefeitura Municipal  
de Pontão

Av. Júlio de Matos 1615 Centro  
Pontão - RS  
(54) 3308 1200

RESPONSÁVEL TÉCNICO P/PROJETO: ALEXANDRE MENEGAZZO  
Assinado de forma digital por ALEXANDRE MENEGAZZO: 00264076044  
Eng. Civil - Alexandre Menegazzo - CREA/RS/167277-0

ALEXANDRE

OBRA: PAVIMENTAÇÃO DE RUAS -PERIMETRO URBANO

ÁREA: 2.982,50 m²

ENDEREÇO: Parte da Rua Coronel Barroso- TRECHO 01

MUNICÍPIO: PONTÃO

PROJETO: CADASTRAL

ASSUNTO: PROJETO DRENAGEM PLUVIAL

Nº PRANCHA

CAD-04/8

ESCALA: 1:2500 - A1

DATA: maio de 2025



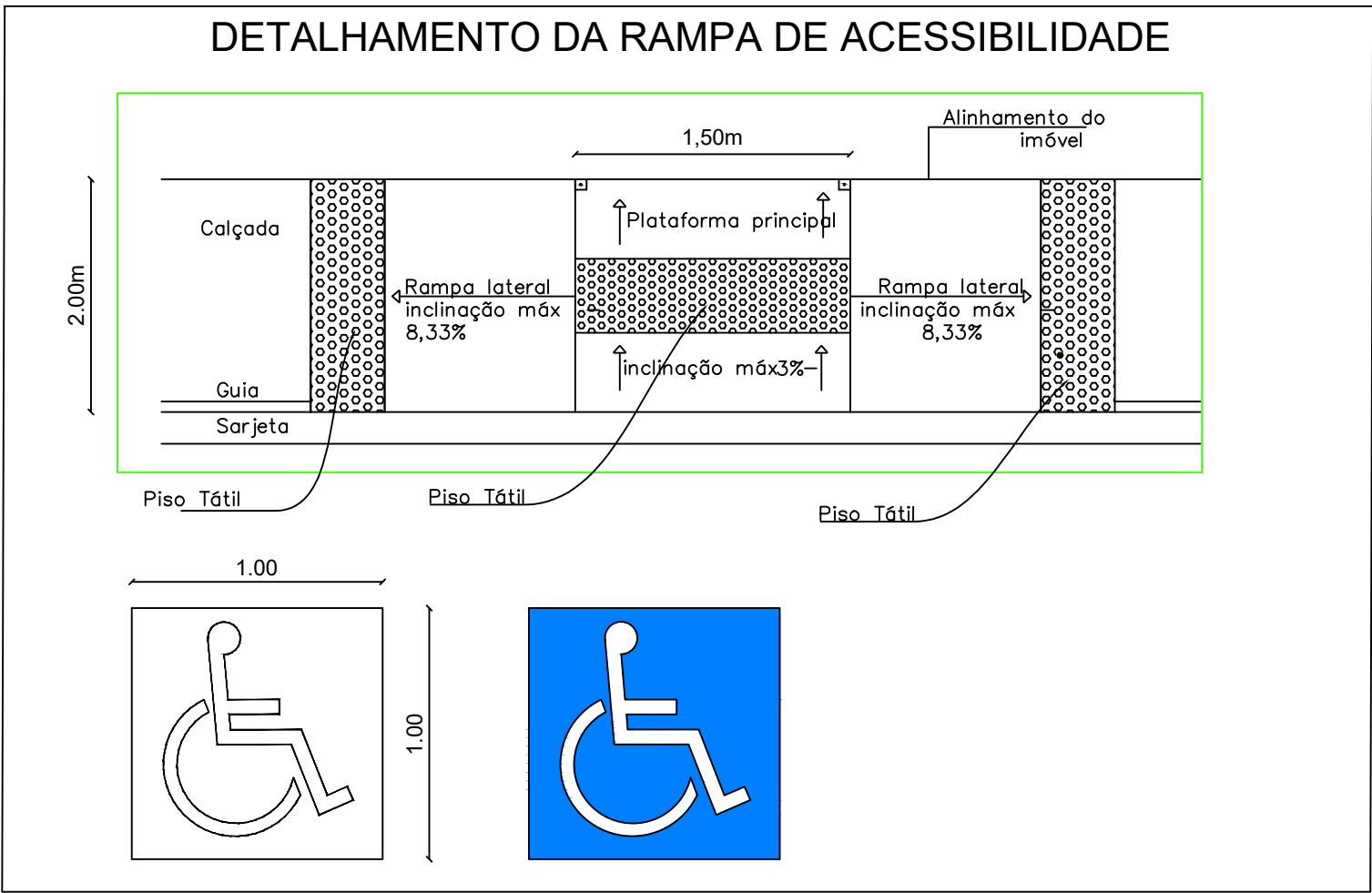
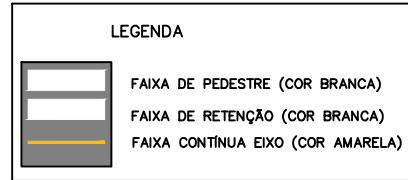
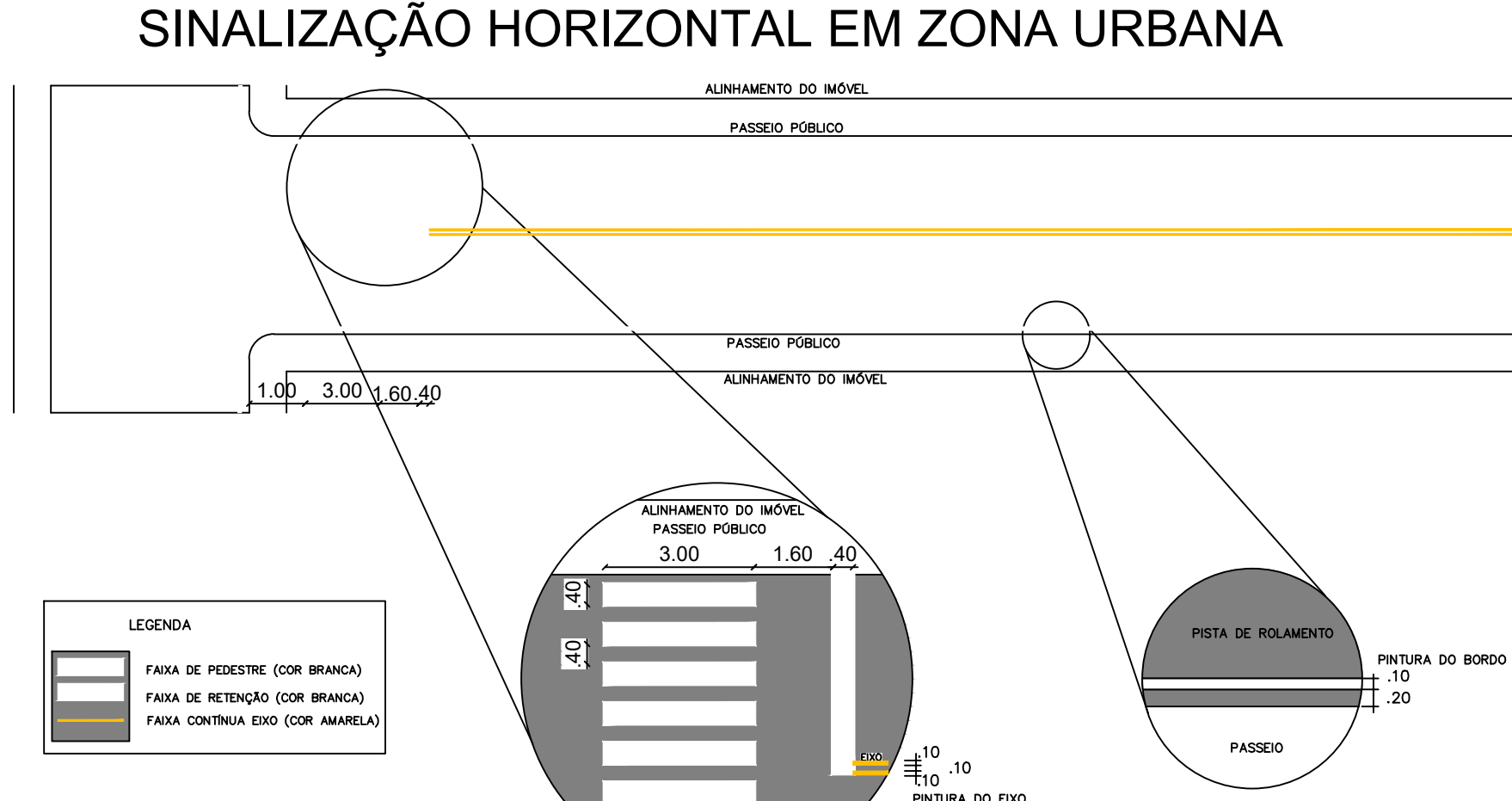
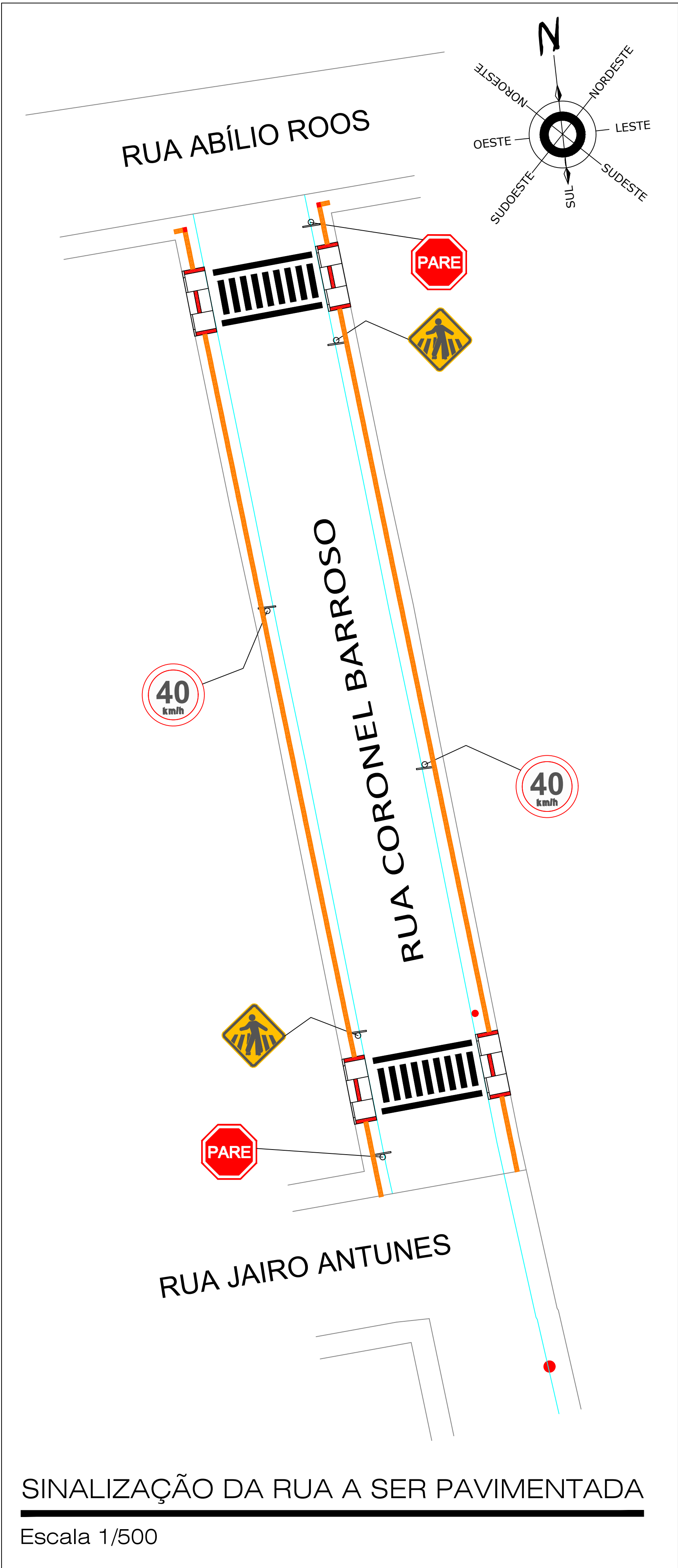

## DETALHES SINALIZAÇÃO VERTICAL E HORIZONTAL

Escala 1/500

- LEGENDA:

 Piso Direcional - 0,25 x 0,25m  
Piso Direcional - indicando a rota.

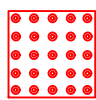
 Piso Alerta - 0,25 x 0,25m  
Piso de Alerta - indicando:  
obstáculo, mudança de rota,  
rampa, etc.

## PLACAS EM VISTA - DETALHE INSTALAÇÃO

FRENTE

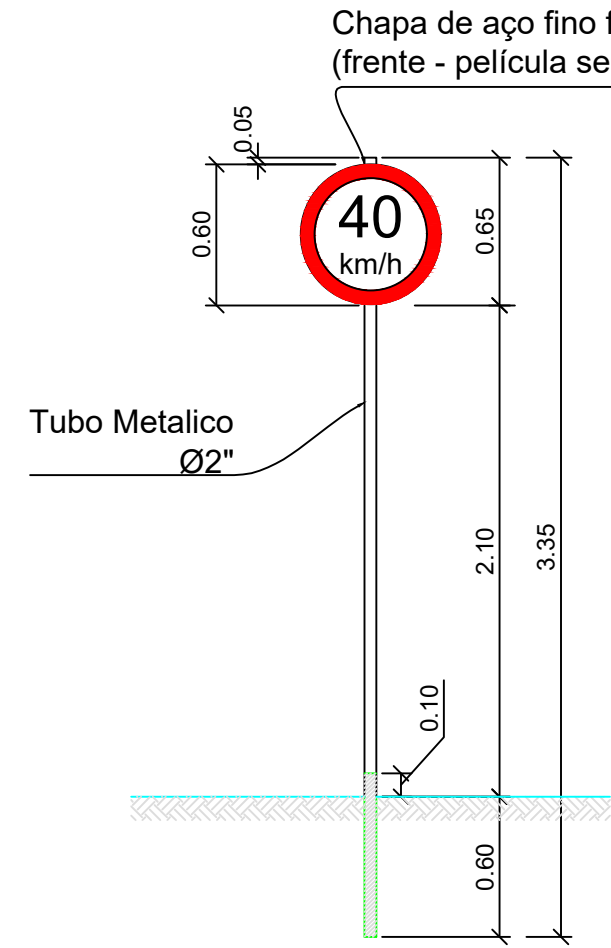

FRENTE

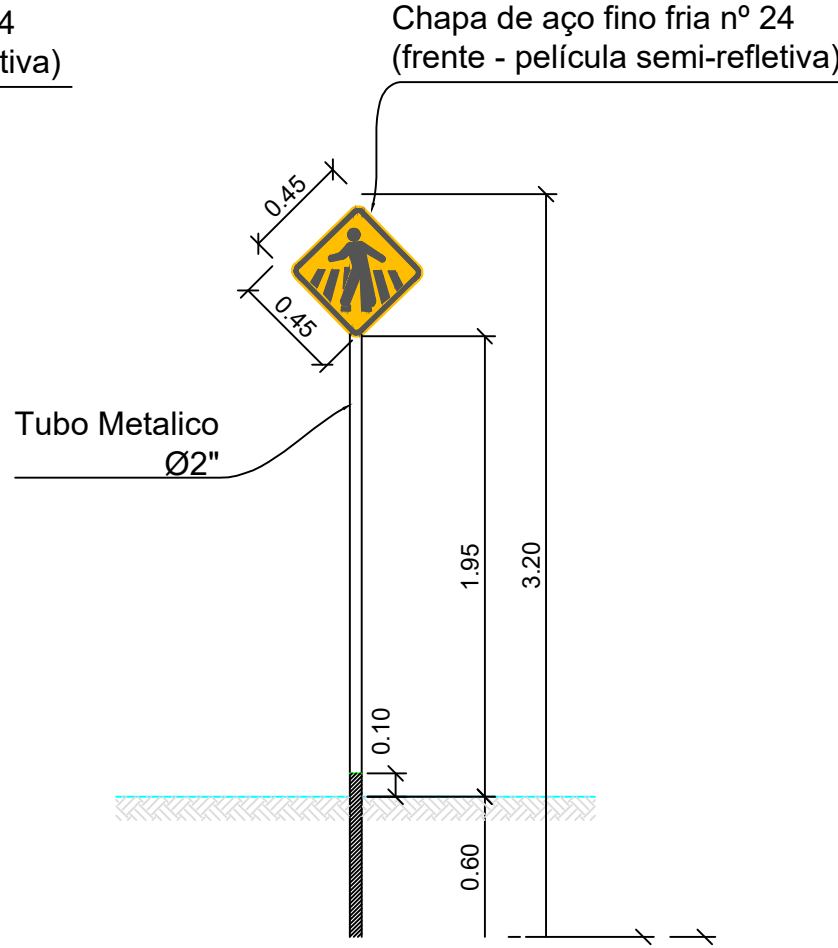

FRENTE

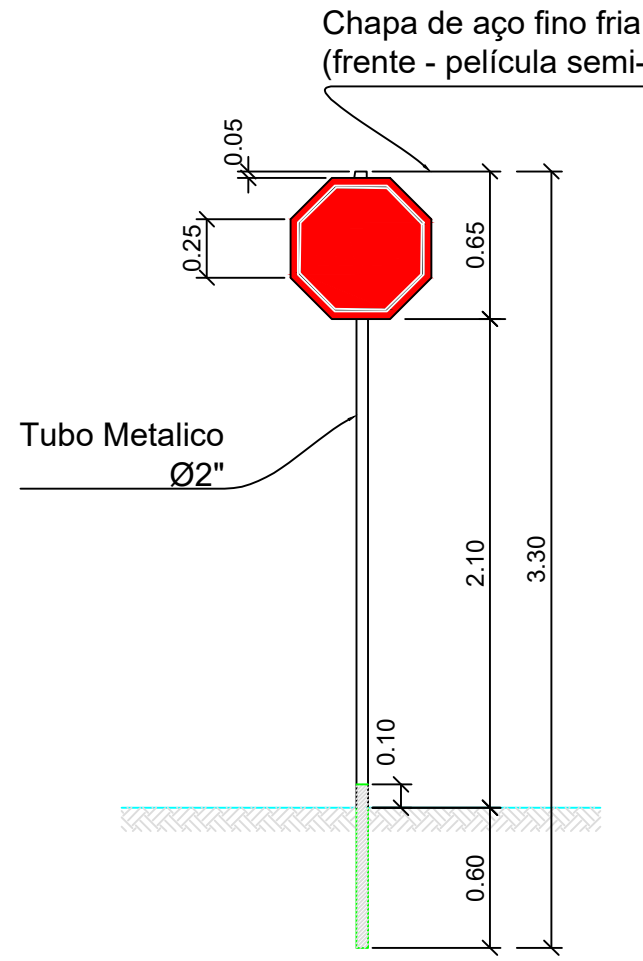

VERSO

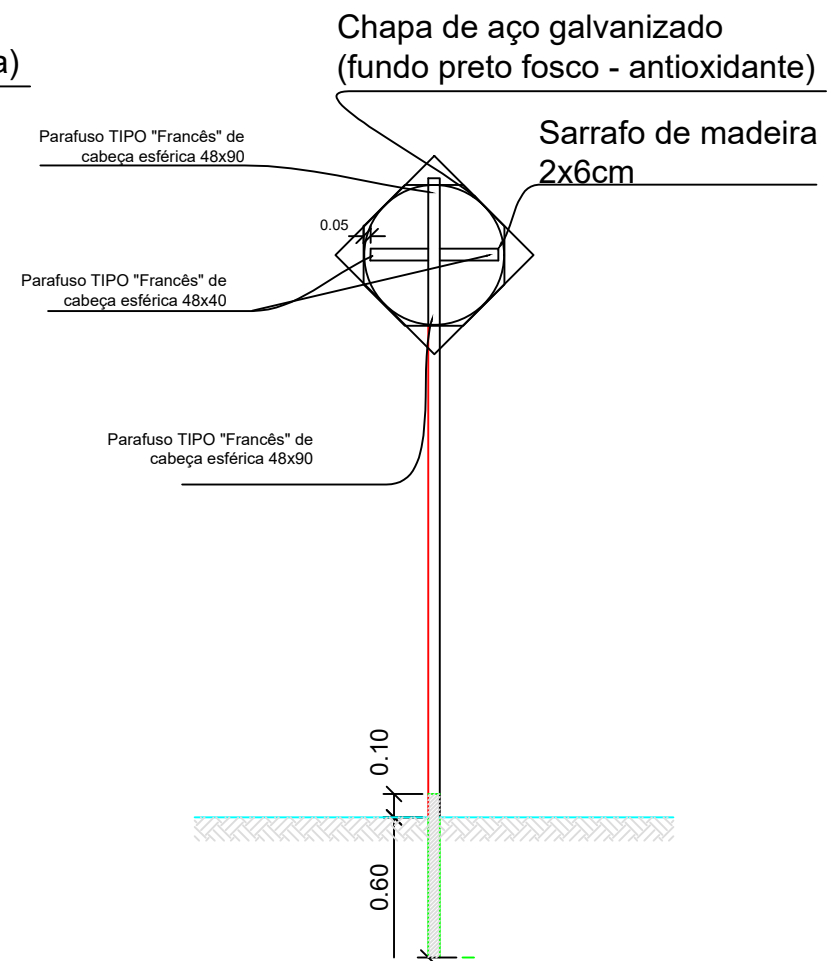

## SINALIZAÇÃO DA RUA A SER PAVIMENTADA

Escala 1/500

Prefeitura Municipal de Pontão		
Av. Júlio de Mesquita Filho 1613 Centro Pontão - RS (54) 33081900		
RESPONSÁVEL TÉCNICO P/PROJETO	ALEXANDRE MENEGAZZO Assinado de forma digital por ALEXANDRE MENEGAZZO/00264076044 Eng. Civil - Alexandre Menegazzo - CREA/RS/167270-0 Dados: 2025.05.13 13:18:28 -0300'	DESENHO: ALEXANDRE
OBRA	PAVIMENTAÇÃO DE RUAS - PERIMETRO URBANO	ÁREA 2.982,50 m²
ENDEREÇO:	Parte da Rua Coronel Barroso- TRECHO 01	MUNICÍPIO PONTÃO
PROJETO	CADASTRAL	ASSUNTO PROJETO DE SINALIZAÇÃO
ESCALA	1:2500 - A1	DATA maio de 2025
		Nº PRANCHA CAD-05/8

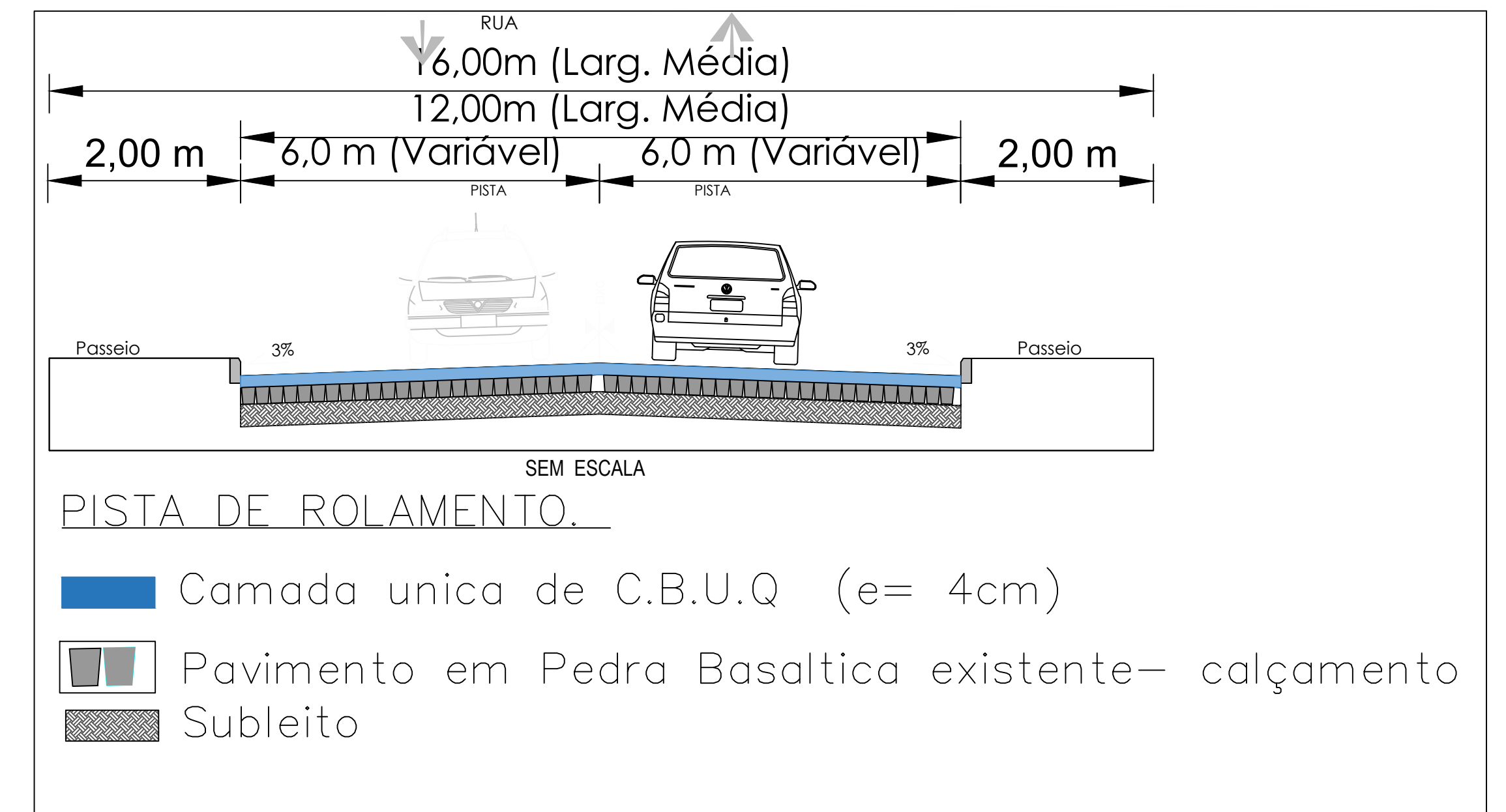
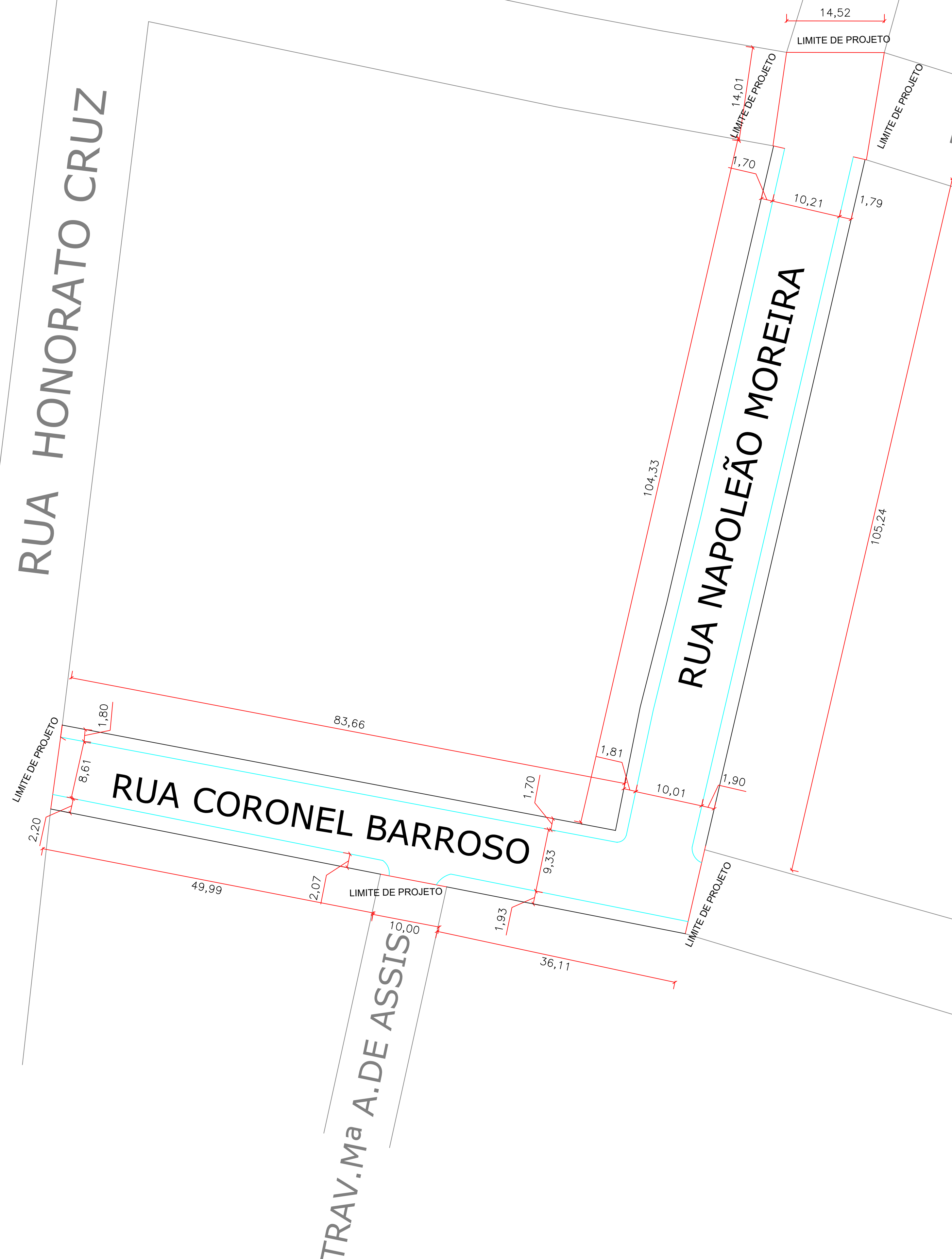

<div style="text-align: center;"> <h1>Prefeitura Municipal de Pontão</h1> <p>Avenida Júlio de Malhões 1613 Centro Pontão - RS</p> </div>					
RESPONSÁVEL TÉCNICO P/PROJETO		Assinado eletronicamente por ALEXANDRE MENEGAZZO digital por ALEXANDRE MENEGAZZO-002640700044 002640700044 13:15:52 -03'00'		DESENHO:	
Eng. Civil : Alexandre Menegazzo - CREA/RS 18922				ALEXANDRE	
OBRA <b>PAVIMENTAÇÃO DE RUAS -PERIMETRO URBANO</b>				ÁREA 2.982,50 m²	
ENDEREÇO: Parte da Rua Coronel Barroso e parte da Rua Napoleão Moreira				MUNICÍPIO	
				PONTÃO	
PROJETO		ASSUNTO		Nº FRENCHA	
<b>CADASTRAL</b>		<b>PROJETO GEOMETRICO</b>			
ESCALA	DATA			CAD-06/8	
1:2500 - A1	maio de 2025				



RUA HONORATO CRUZ

RUA NAPOLEÃO MOREIRA

RUA JOSÉ

RUA CORONEL BARROSO

V. Ma A. DE ASSIS

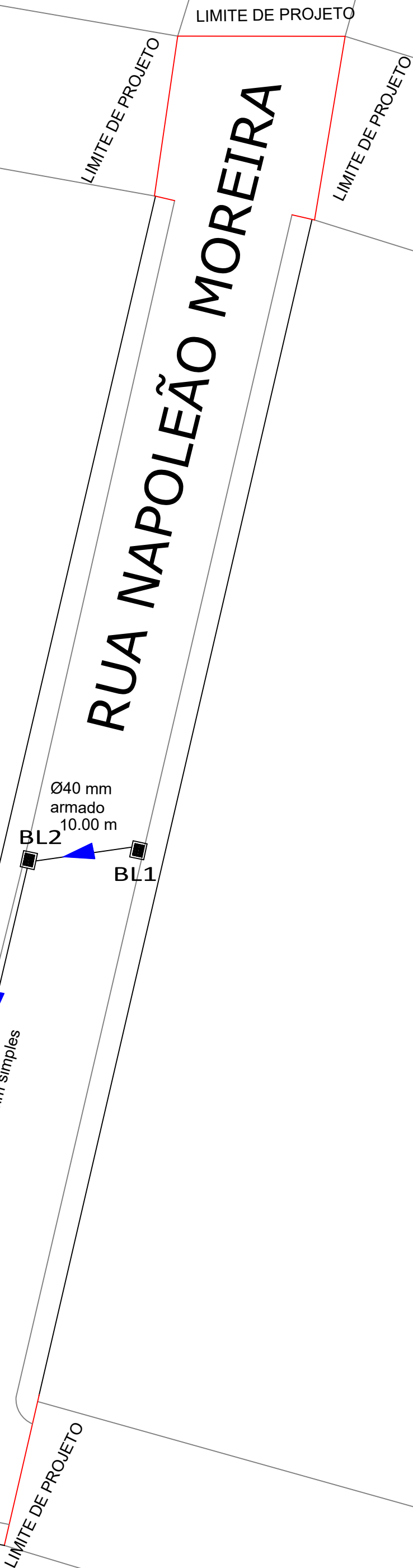

### DETALHAMENTOS DAS BOCAS DE LOBO

#### BOCA DE LOBO PARA TUBOS Ø 40

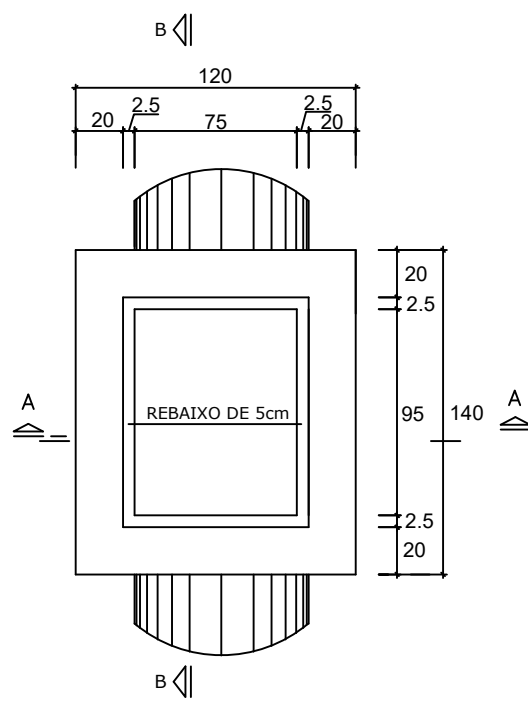

PLANTA BAIXA

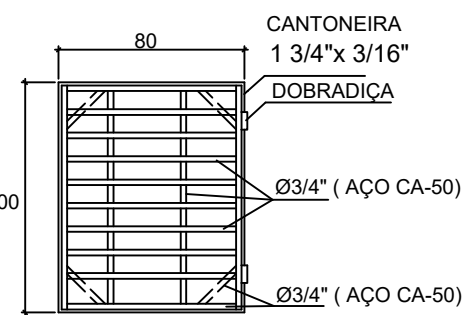

PLANTA BAIXA GRADE

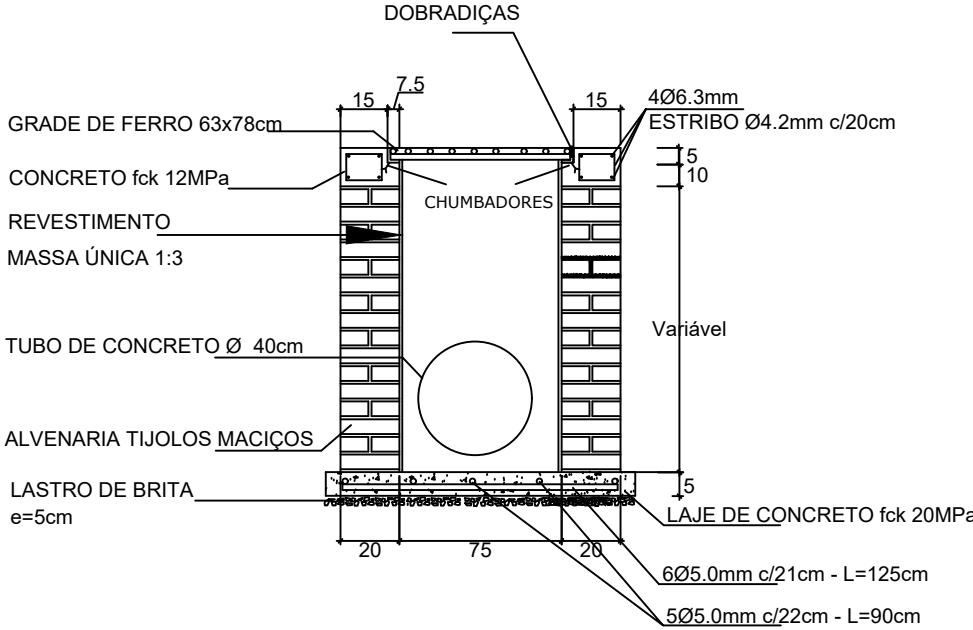

CORTE AA

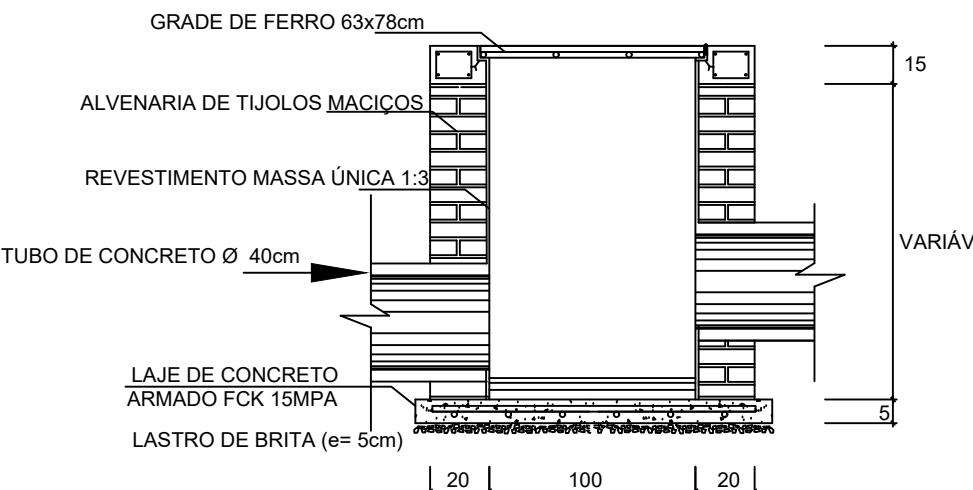

CORTE BB

Prefeitura Municipal  
de Pontão

Av. Júlio de Mesquita Filho 1615 Centro  
Pontão - RS  
(54) 33081200

RESPONSÁVEL TÉCNICO P/PROJETO	ALEXANDRE MENEGAZZO	Assinado de forma digital por ALEXANDRE MENEGAZZO/00264076044	DESENHO:	ALEXANDRE
OBRA	PAVIMENTAÇÃO DE RUAS - PERIMETRO URBANO	DATA: 2025.05.13 13:19:17 -0300'	ÁREA	2.982,50 m²
ENDEREÇO:	Parte da Rua Coronel Barroso e parte da Rua Napoleão Moreira	MUNICÍPIO	PONTÃO	
PROJETO	CADASTRAL	ASSUNTO	PROJETO DRENAGEM PLUVIAL	Nº PRANCHA
ESCALA	1:2500 - A1	DATA	maio de 2025	CAD-07/8







QCI - Quadro de Composição do Investimento

Nº OPERAÇÃO 001135/2024	Nº TransfereGOV 36652.43-29	PROPONENTE / TOMADOR MUNICIPIO DE PONTÃO-RS	MUNICÍPIO / UF MUNICIPIO DE PONTÃO-RS	VALORES CONTRATADOS (R\$):		
APELIDO DO EMPREENDIMENTO INTERVENÇÕES DE QUALIFICAÇÃO VIÁRIA NO PERÍMETRO URBANO DO MUNICÍPIO DE PONTÃO/RS			RECURSO OGU	REPASSE 413.275,00	CONTRAPARTIDA 4.777,95	INVESTIMENTO 418.052,95

Saldo a Reprogramar	Repasse (R\$) -	Contrapartida (R\$) -
------------------------	--------------------	--------------------------

Meta	Item de Investimento	Subitem de Investimento	Descrição da Meta	Situação	Quantidade	Unid.	Lote de Licitação / nº do CTEF	Repasse (R\$)	Contrapartida Financeira (R\$)	Outros (R\$)	Investimento (R\$)
1.			PAVIMENTAÇÃO DE PARTE DA RUA BOM JESUS				LOTE 1	413.275,00	4.777,95	-	418.052,95
2.								-	-	-	-
3.								-	-	-	-
4.								-	-	-	-
5.								-	-	-	-
6.								-	-	-	-
7.								-	-	-	-
8.								-	-	-	-
9.								-	-	-	-
10.								-	-	-	-
TOTAL								413.275,00 ( 98,86% )	4.777,95 ( 1,14% )	- ( 0,00% )	418.052,95 ( 100,00% )

Observações:

MUNICIPIO DE PONTÃO-RS  
Local  
  
quinta-feira, 16 de outubro de 2025  
Data

Representante Tomador  
Nome: LUIS FERNANDO DA SILVA PEREIRA  
Cargo: PREFEITO MUNICIPAL

Documento assinado digitalmente  
gov.br ALEXANDRE MENEGAZZO  
Data: 16/10/2025 16:25:10-0300  
Verifique em <https://validar.iti.gov.br>